Im Berliner Gebäudemanagement, Wohnanlagen in Berlin sind aktuell tolle Stellen in der Haustechnik zu besetzen. Darum suchen wir SIE als Hausmeister / Installateur / Elektriker / Mechatroniker (m/w/d) oder ähnlich für einen langfristigen Einsatz.

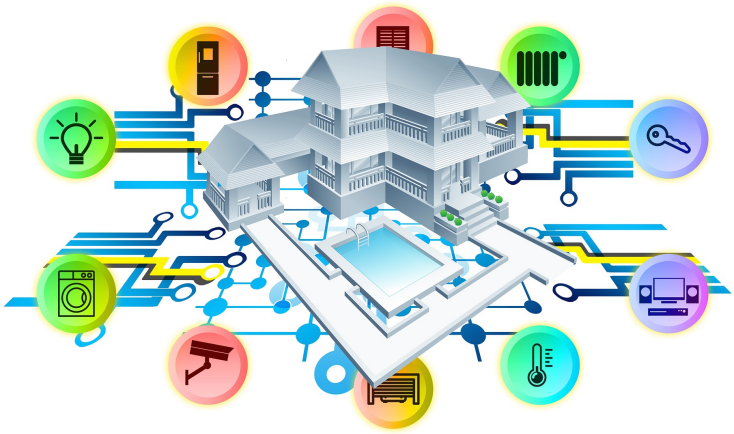

Es ist ein krisensicherer Arbeitsplatz in Vollzeit mit sehr guter Vergütung.
Ihre Aufgaben:

- Ansprechpartner für die Bewohner des Hauses
- Aufrechterhaltung der Ruhe und Ordnung im Haus
- Überwachung der Hausreinigungsarbeiten
- Überwachung der Ver.- und Entsorgung in allen Bereichen
- Überwachung, Störungsbeseitigung und Bedienung der Müllschluckanlage
- Überwachung der Parkplatzordnung
- Pflege und Instandsetzung der Parkanlagen/ Grünflächen
- Schnee- und Eisglättebeseitigung
- Garten und Landschaftsarbeiten (Gebüsche, Rasen, Nachsaat)
- Entfernung von Gehölzern auf dem Grundstück
- Entfernung von Sperrgut auf dem Grundstück
- das Freihalten von Privat,- und Wirtschaftswegen, sowie Treppenhäusern und Innen-straßen
- Verschließen der Hauseingangstür
- Ablesung von Messeinrichtungen im Haus
- Arbeitstägliche Kontrolle der Hundestationen
- Auffüllen der Kotbeutelspender nach Bedarf
- arbeitstägliche Leerung der Abfallbehälter
- Sauberhaltung und Desinfektion der Hundestation
- Änderung von Hausaushängen und Informationsschreiben an die Bewohner
- Kontrolle der Beleuchtungen
- Instandsetzung bei kleinen Maler- und/oder Verputzarbeiten
- Kleine Reparaturen (Hausreparaturen)
- Prüfung und Gang- und Schließbarmachen von Fenster, Türen, etc.
- Reinigung der Treppenhäuser
- Ablesen der Zählerstände für Strom, Wasser, Gas und Öl, zum Jahresende sowie die Meldung ggü. der Verwaltung

Ihr Profil:

- eine abgeschlossene Ausbildung zum Mechatroniker SHK oder eine vergleichbare Ausbildung
- Zuverlässigkeit und Teamgeist
- engagierte Arbeitsweise in Verbindung mit Kommunikationsfähigkeit
- Freude an der Arbeit
- Notdienste/ Bereitschaft

Wir bieten Ihnen:

- leistungsgerechte Vergütung ab 18,- € bis 24 € pro Stunde
- 30 Tage Urlaub
- betriebliche Altersvorsorge
- Weiterbildungen
- spannende und abwechslungsreiche Aufgaben
- qualitative Arbeitskleidung
- hochwertiges Werkzeug

Haben Sie ein ernstes Interesse an diesem Stellenangebot, so freuen wir uns auf Ihre Bewerbung an bewerbung@wa-jobs.de zu Händen Herrn Uwe Bludau.

Ihre Anstellung erfolgt direkt bei unserer Partneragentur.

Sollten Sie Fragen haben, so nutzen Sie WhatsApp an 0177 251 35 91.

Bitte senden Sie folgende Unterlagen mit:

Ihren Lebenslauf mit Foto, eventuell vorh. Gesellenbrief, ggf. letztes Arbeitszeugnis.

WA-Jobs – Agentur für Personalmanagement
Ansprechpartner Herr Uwe Bludau
Wielandstraße 5a
10625 Berlin
Telefon: +49 30 34331667
Internet: www.wa-jobs.de

Unsere Stellenausschreibungen richten sich stets an alle berufsfähigen Menschen, unabhängig von Alter, Geschlecht, Herkunft, sexueller Orientierung, Behinderung, Religion und Weltanschauung etc.
Die Bewerberauswahl erfolgt ausschließlich qualifikationsorientiert.
Irrtümer in den Angaben und der Schreibweise vorbehalten.